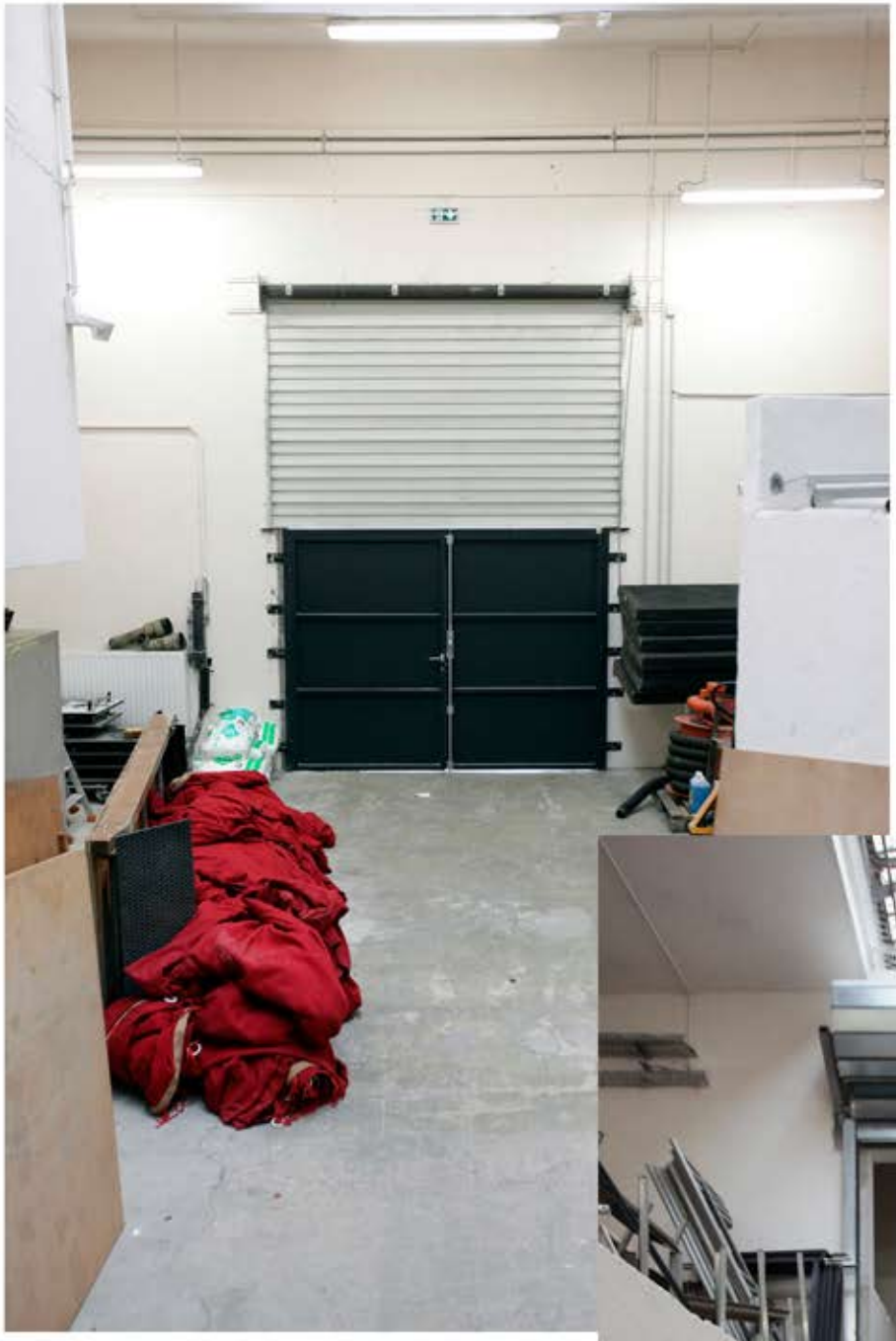

Entrée magasin décor

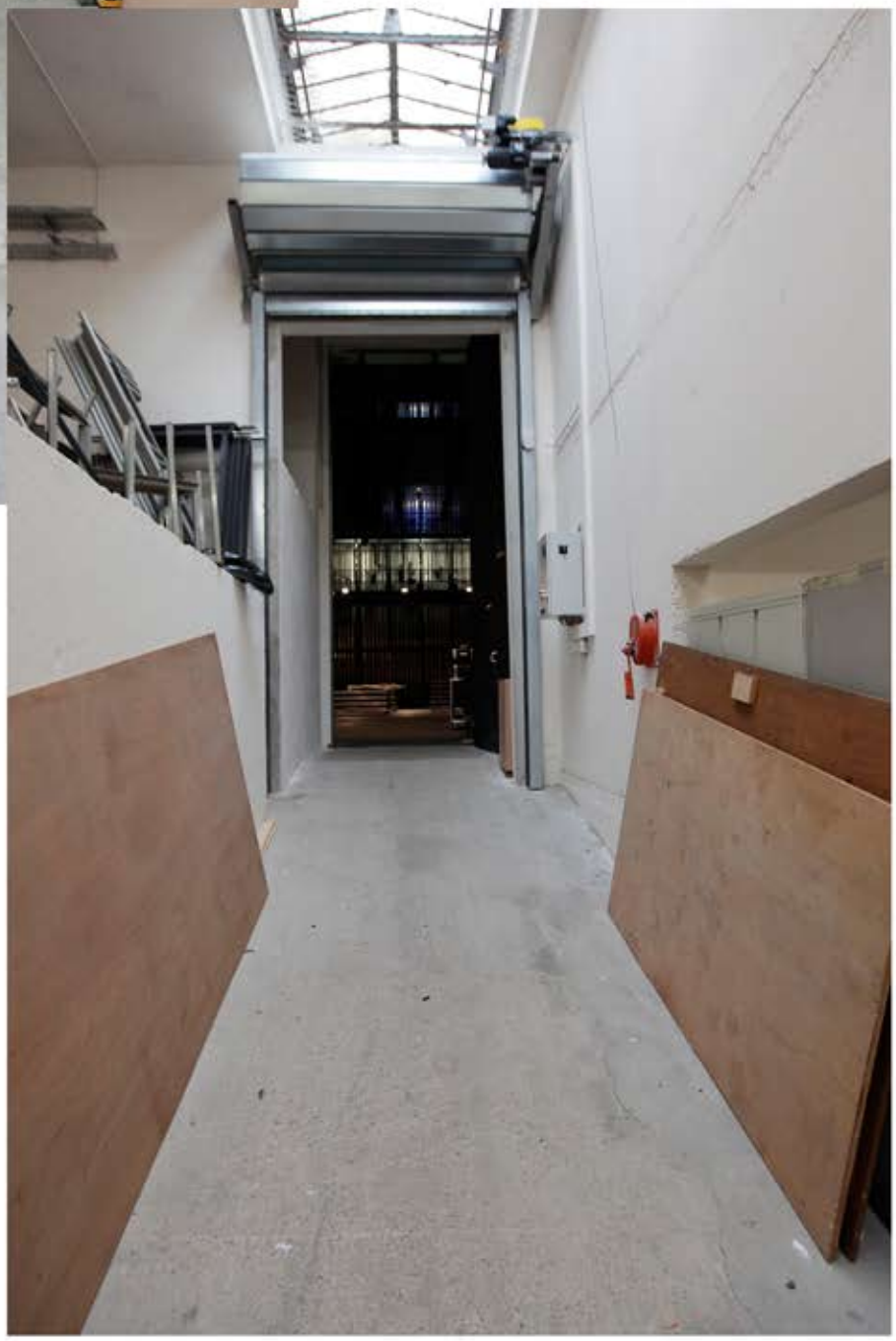

Entrée scène

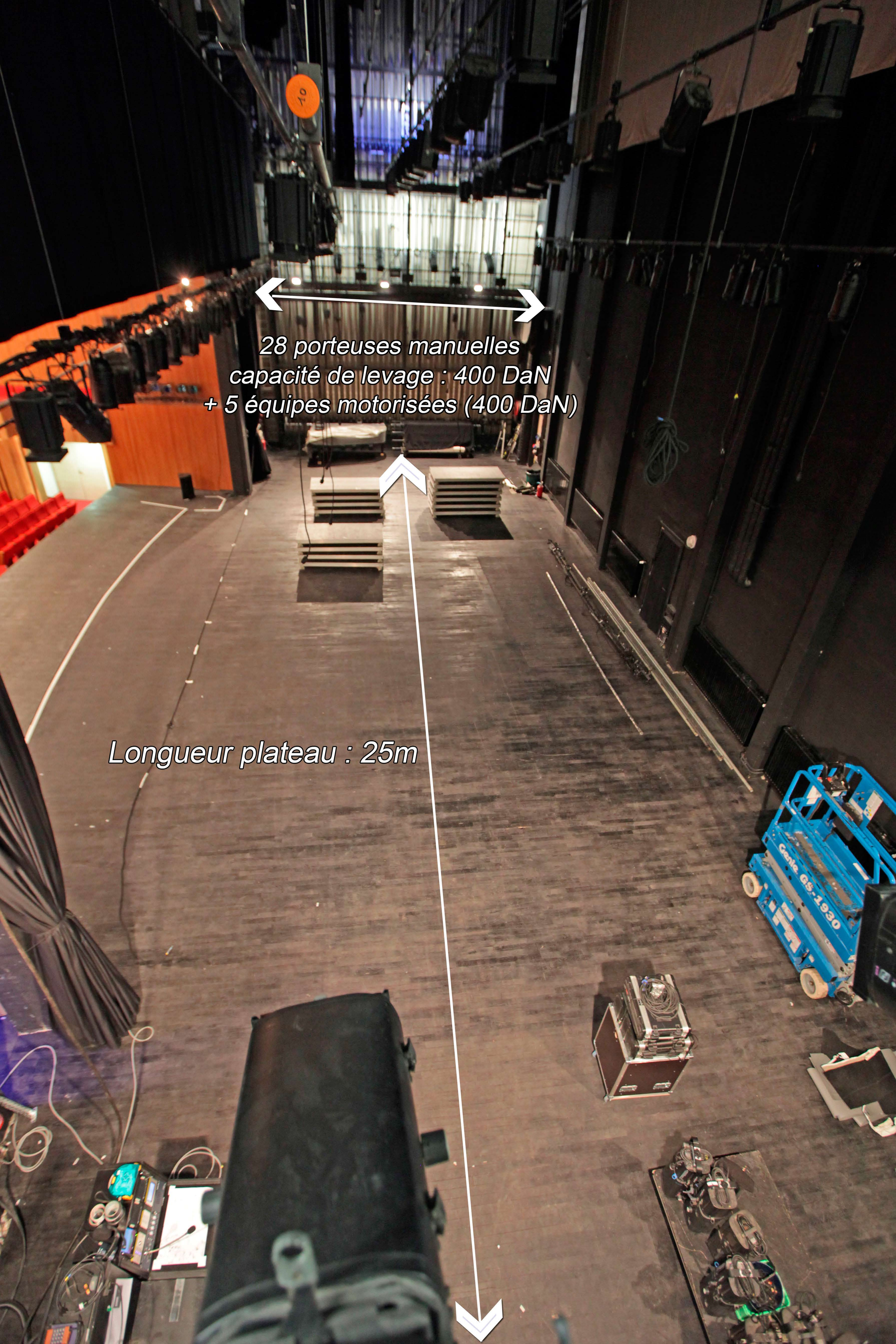
28 porteuses manuelles
capacité de levage : 400 DaN
+ 5 équipes motorisées (400 DaN)
Longueur plateau : 25m
Genie GS-1930

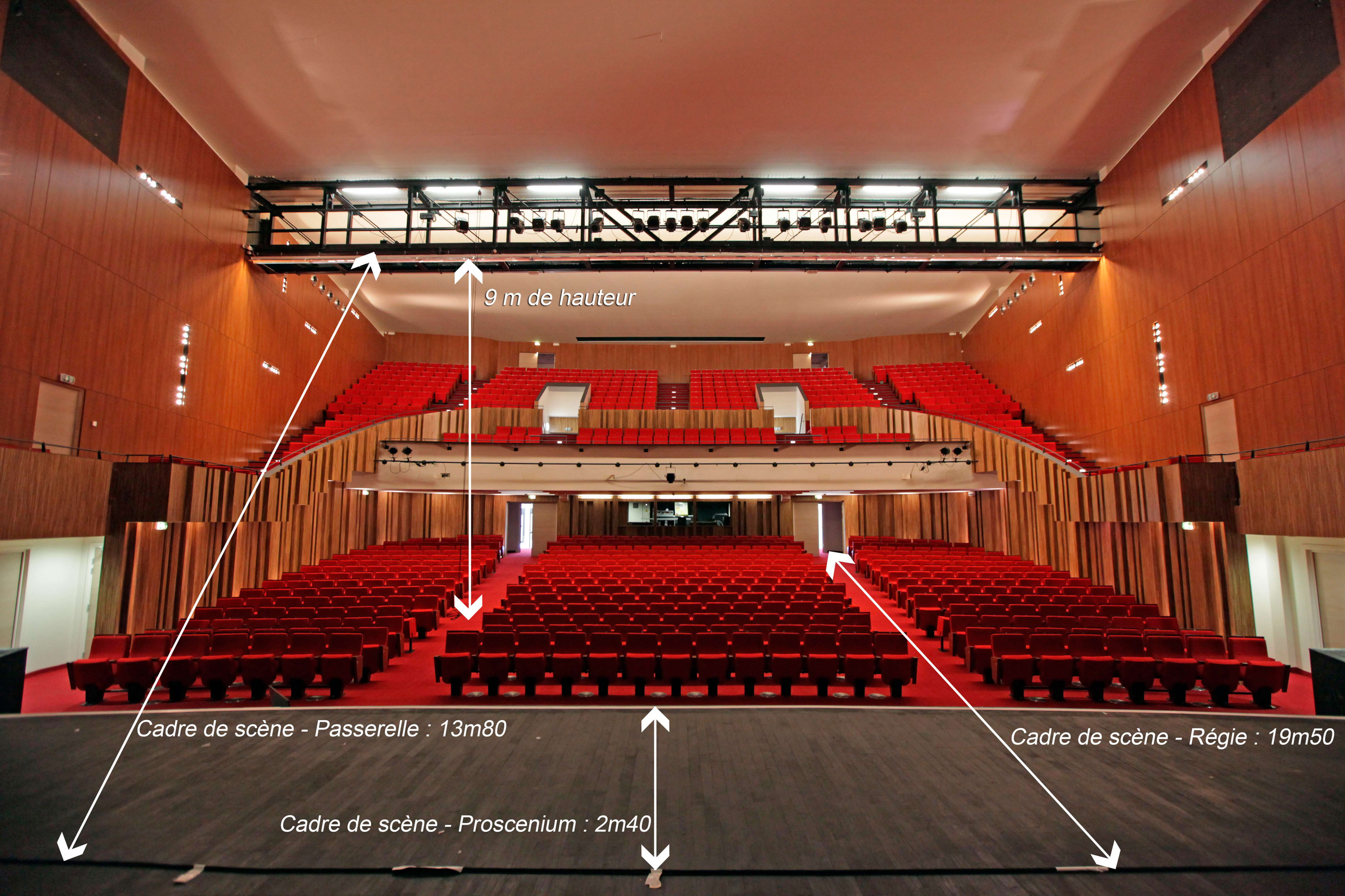
9 m de hauteur
Cadre de scène - Passerelle : 13m80
Cadre de scène - Régie : 19m50
Cadre de scène - Proscenium : 2m40

Ouverture cadre de scène : 15m
Profondeur cadre de scène : 9m
Hauteur cadre de scène : 7m40

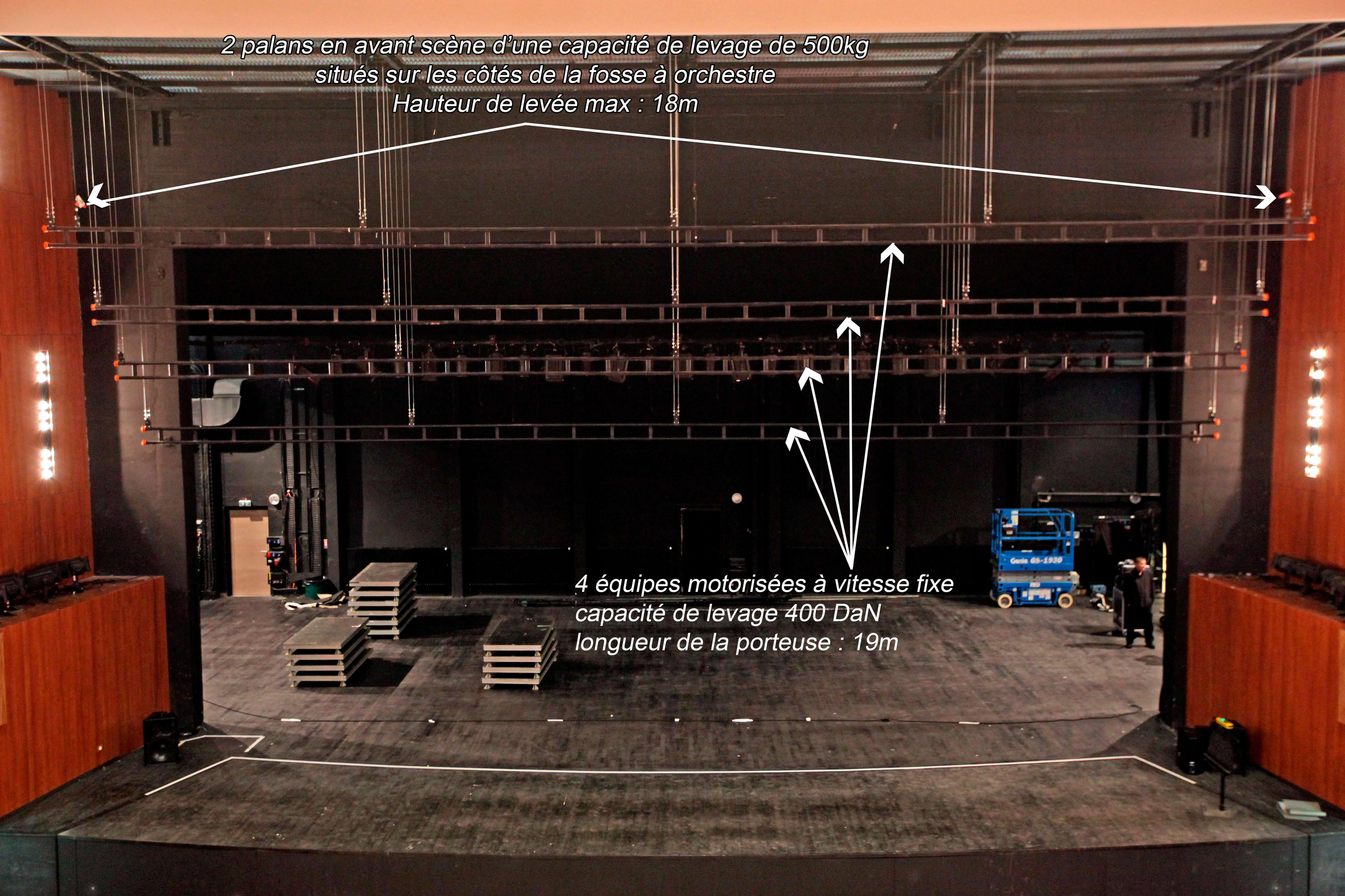
2 palans en avant scène d'une capacité de levage de 500kg
situés sur les côtés de la fosse à orchestre
Hauteur de levée max : 18m
4 équipes motorisées à vitesse fixe
capacité de levage 400 DaN
longueur de la porteuse : 19m

Fosse à orchestre

Régie fond de salle

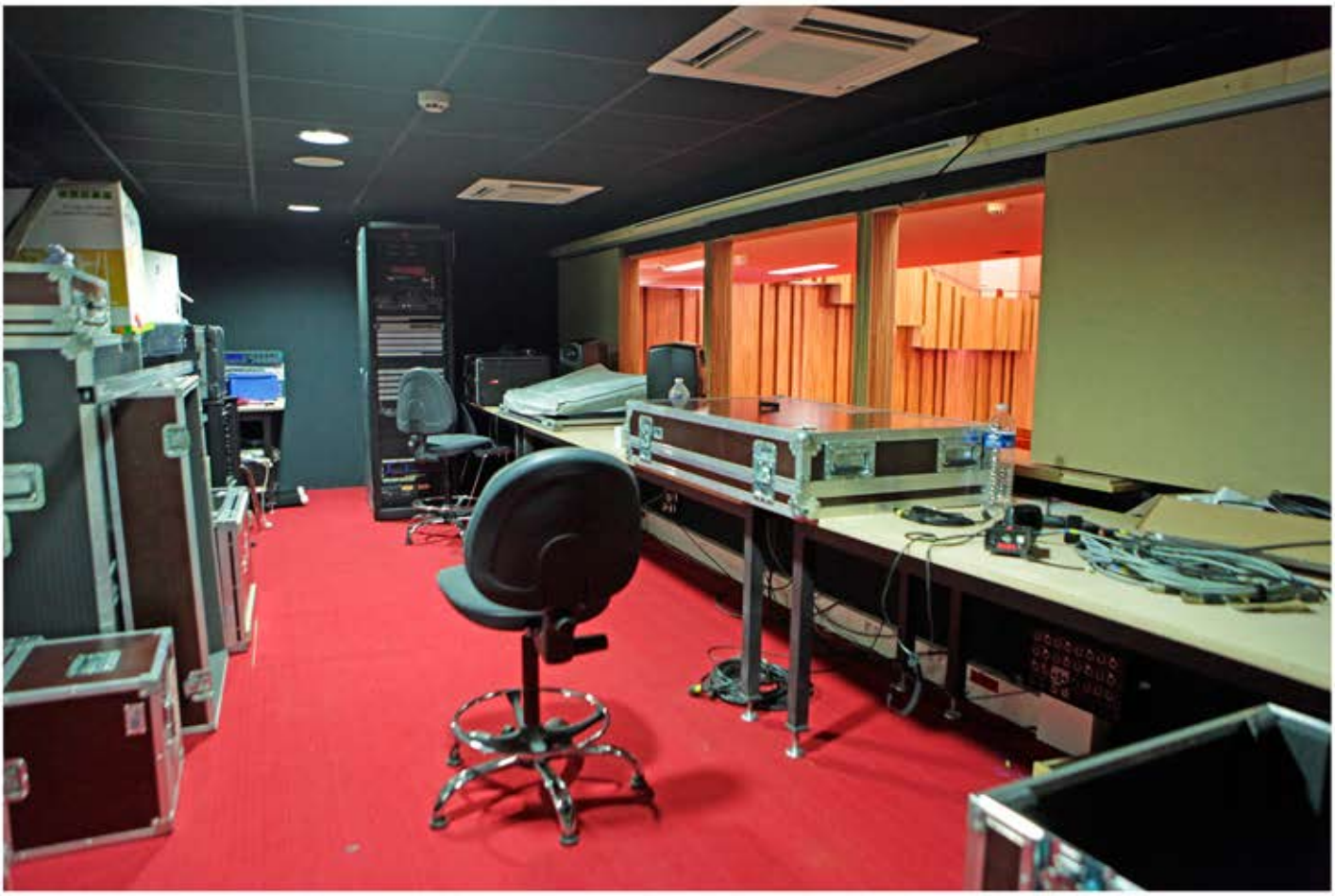

Loge collective
X1

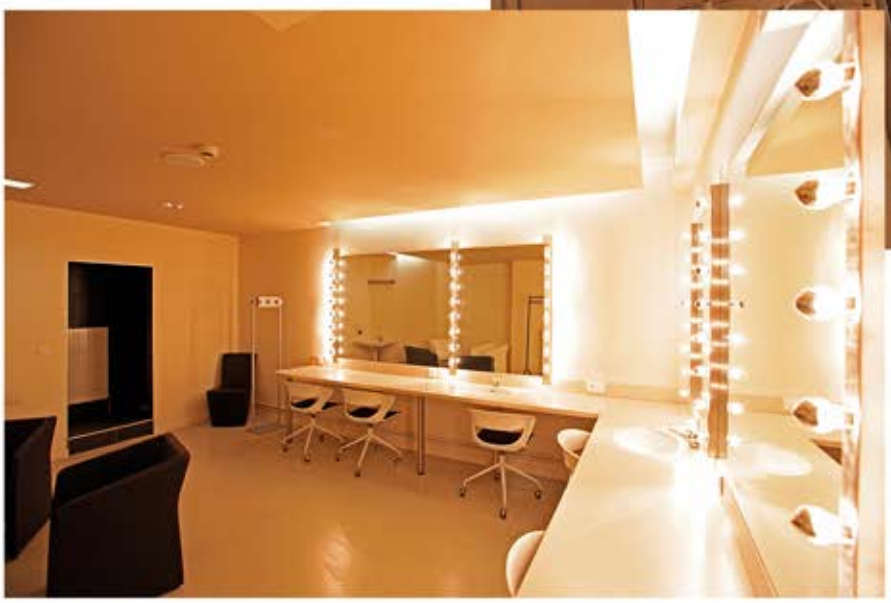
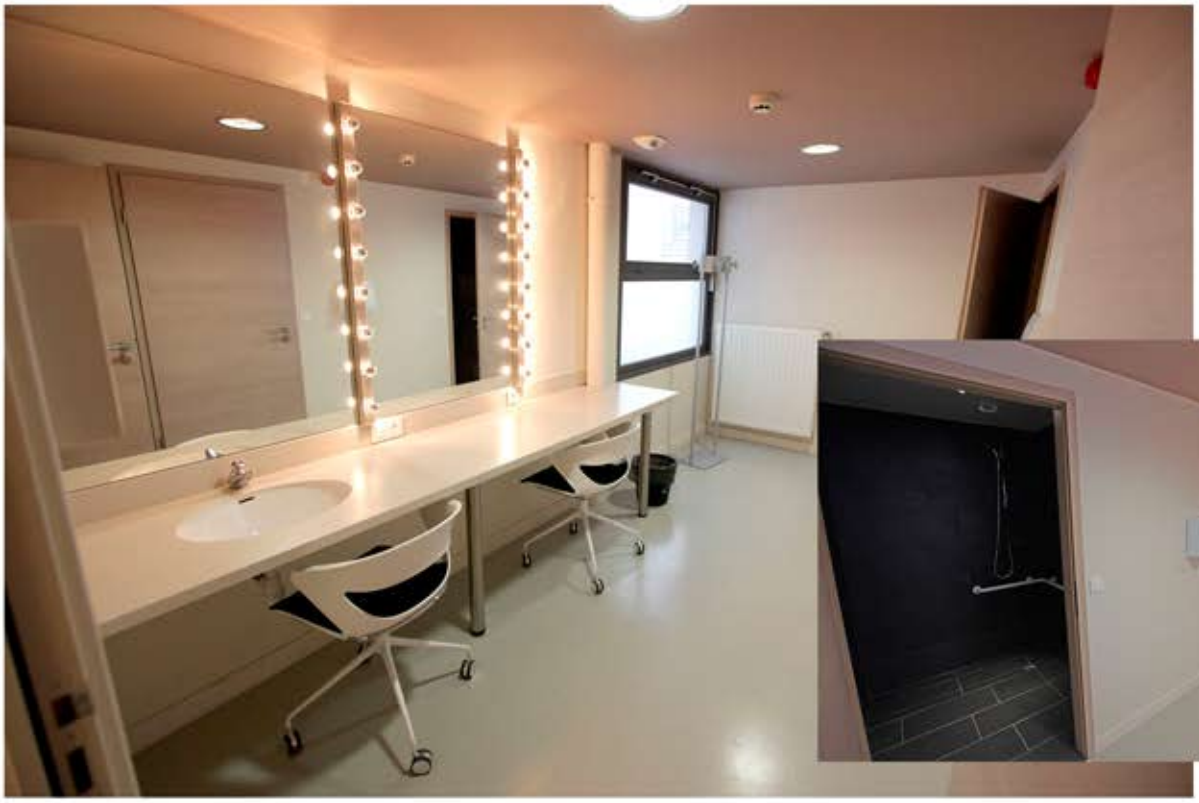
Loges individuelles
X7